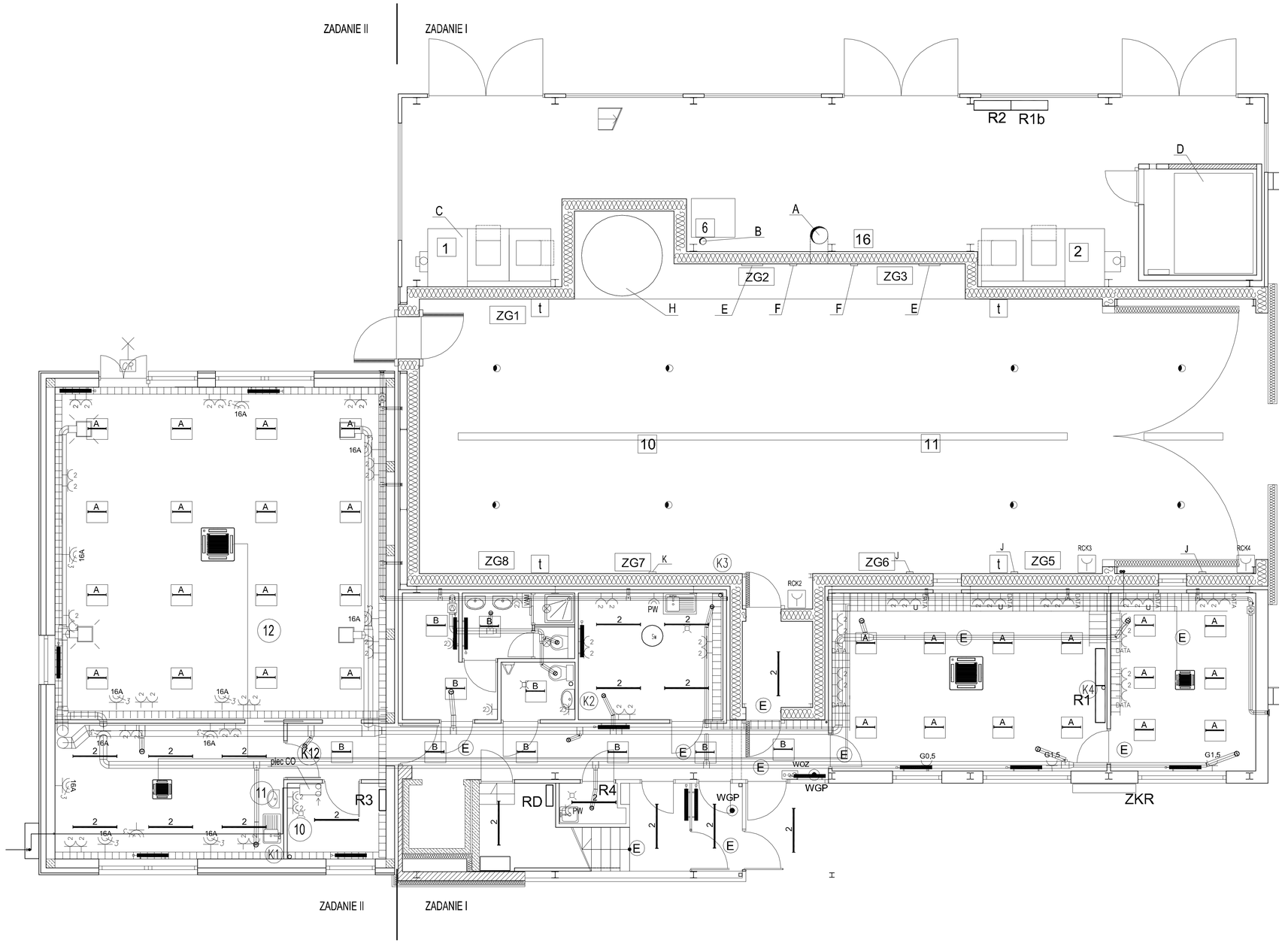

LEGENDA:

CR	oprawa zewnętrzna LED z czujnikiem ruchu
E	oprawa awaryjna LED 3W, 2h
2	oprawa 236 EVG z kloszem IP65
A	oprawa K4x18 EVG z rastrem parabolicznym
B	oprawa K4x18 EVG z płytą białą
	oprawa przemysłowa sodowa 250W IP65 (dławik i zapłonnik w oddzielnej obudowie poza pomieszczeniem)
ZG1..8	zestaw gniazd wtyczkowych: 32A 3 32A
	wyłącznik 1 bieg. 10A/230V pt
	wyłącznik 1 bieg. 10A/230V nt IP44
2	gniazdo wtyczkowe 230V 16A/Z podwójne
2	gniazdo wtyczkowe 230V 16A/Z podwójne IP44
16A 3	gniazdo wtyczkowe trójfazowe 400V 16A/Z pięciostykowe
32A 3	gniazdo wtyczkowe trójfazowe 400V 32A/Z pięciostykowe IP44
63A 3	gniazdo wtyczkowe trójfazowe 400V 63A/Z pięciostykowe IP44
24V	gniazdo wtyczkowe 2 bieg. 24V
1 2	piece olejowe
R1,R1b,R2,R3,R4	rozdzielnice w obudowach IP43
ZKR	złącze kablowe z wyłącznikami
WGP	wyłącznik główny prądu
WOZ	wyłącznik oswietlenia ulicy
6	sprężarka 10 kW
PW	podgrzewacz wody 2 kW
10 11	wentylatory mieszające
16	zestaw gniazd remontowych z wyłacznikiem (1x32A 400V + 2x16A 230V)
DATA	zestaw gniazd 4x16A/Z; 230V+1xDATA+RJ45(podwójne) w kanale trzykomorowym 170x65 mm ze stali nierdzewnej na wys. 0,8m - tylko w pom. nr 9 i 10
DATA U	1xDATA w zestawach j.w. zasilane z UPS
V VAM	wentylatory
	klimatyzatory
	kaseta sterownicza wentylacji
A	komin wyrzutu spalin badanych urządzeń
B	przewód awaryjnego opóźnienia zbiornika sprężonego powietrza
D	zbiornik oleju opałowego (dwupłaszczcowy 5000l)
E	luk wlotowy spalin, przepust 50x50, spód 150 cm od posadzki
F	przepusty 20x20, 5 cm powyżej posadzki
H	zbiornik na sprężone powietrze
J	przepust na kable
K	przepust na wodę do deszczownic
KD	manipulator kontroli dostępu
	grzejnik wodny, zasilany od dołu, zintegrowany

Jednostka projektowa: KGA INTECH 26-021 Daleszyce, Sukow 85	Gł. Projektant:	mgr inż. arch. Andrzej Wojewski KL32/89	
	Projektował:	mgr inż. arch. Andrzej Wojewski KL32/89	
Zakres: PROJEKT WYKONAWCZY - ZAMIENNY BUDYNKU KONCERT TERMOPLEKATYCZNEJ NA TERENIE KAMPUSU POLITECHNIKI KRAKOWSKIEJ W CZĘSTOCHOWIE WRAZ Z DOSTAWĄ PRZYWIETRZNEJ I BUDOWĄ PLACU MANEWROWEGO	Opracował:	Inż. Paweł Wojewski	
	Sprawdził:	mgr inż. arch. Ewa Kosztowniak KL - 22087	
Adres obiektu: Kraków, ul. Jana Pawła II, działka nr 211/89, 211/90, obręb 6 - Nowa Huta	Stadium:	Projekt wykonawczy	
	Branża:	Architektura	
Data: 08.2014	Tytuł rysunku: Rzut Parteru - instalcje	Rysunek Nr: KGA-014-02-PW-ARCH-004	Rew. B
Skala: 1:50			